

VISITES // ATELIERS ANIMATIONS

juin
//
nov.
2022



CHÂTEAU DE
LA ROCHE-GUYON
HISTOIRE ET CRÉATION



VISITES NOCTURNES

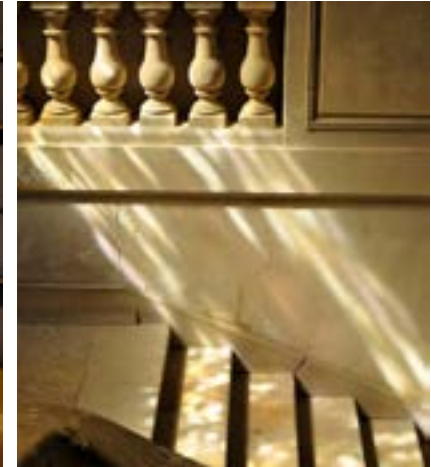
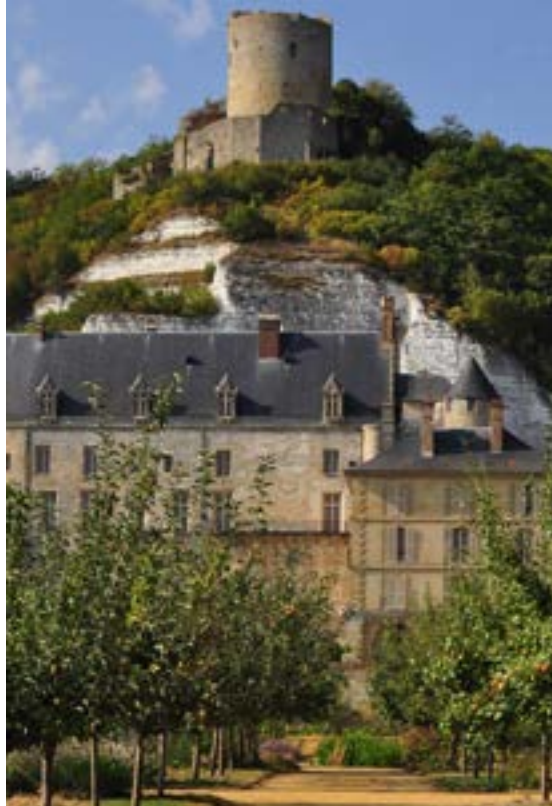

Tout public

Suivez le guide... Venez (re)découvrir le château à la tombée de la nuit, dans une ambiance... particulière.

Durée : 1h (visite sans donjon)

30 personnes par visite

Tarif plein : 12 € ; tarif réduit : 10 €

Réservation par mail à :

service.accueil@chateaudelarocheguyon.fr ou par téléphone au 01 34 79 74 42

Horaires //

Samedi 24 septembre
à partir de 20h30

Samedi 22 octobre
à partir de 19h30

Samedi 20 novembre
à partir de 19h

Départ toutes les 30 minutes en fonction des réservations.

VISITES THÉMATIQUES

Tout public

Durée : 1h30 // Tarif plein : 11,50 € ; tarif réduit : 8,50 €
Information à service.accueil@chateaudelarocheGuyon.fr ou au 01 34 79 74 42

ENTRE CRAIE ET SEINE

Venez découvrir en famille l'architecture du château de La Roche-Guyon dans son écrin de calcaire, inscrit dans le Parc naturel régional du Vexin français. À cette occasion, nous pousserons les portes de l'église Saint Samson et poursuivrons notre promenade dans les ruelles avoisinantes.

Horaires // de 14h30 à 16h // **Samedis** 19 novembre
// de 16h à 17h30 // **Dimanches** 19 juin // 17 & 31 juillet // 21 août
// 18 septembre // 16 octobre



LA ROCHE-GUYON & LA SECONDE GUERRE MONDIALE

Explorez le célèbre château de La Roche-Guyon devenu, à partir de 1943, un poste stratégique pour empêcher le débarquement allié en France. Venez écouter nos guides vous raconter les récits et anecdotes de celles et ceux qui ont vécu sous l'occupation allemande au quotidien.

Horaires // de 16h à 17h30 // **Samedis** 9 & 23 juillet // 13 & 27 août
Dimanches 12 & 26 juin // 10 & 24 juillet //
14 & 28 août // 11 & 25 septembre //
9 & 23 octobre
Lundi 15 août

HALTE AUX CLICHÉS !



Cette visite vous propose de découvrir le château par le prisme des clichés et autres idées reçues que nous retenons de l'époque médiévale : un grand nombre de questions auxquelles votre guide répondra tout au long du parcours.

Horaires // de 14h30 à 16h // **Samedi** 5 novembre
// de 16h à 17h30 // **Dimanches** 5 juin // 3 juillet // 7 août //
4 septembre // 2 & 30 octobre



VISITE À LA DÉCOUVERTE DU CHÂTEAU

Adossée depuis le Moyen Âge à la falaise de craie, l'ancienne forteresse du château de La Roche-Guyon s'est métamorphosée au fil des siècles, confrontant avec élégance les styles architecturaux. Du donjon médiéval aux écuries du XVIII^e siècle, des premiers espaces troglodytiques au potager expérimental des Lumières, des salons d'apparat aux casemates aménagées par Rommel, le château propose à ses visiteurs un étrange voyage dans le temps.

Horaires // de 14h30 à 16h

Samedis 4, 11, 18 et 25 juin // 2, 9, 16, 23, 30 juillet // 6, 13, 20, 27 août // 3, 10, 17, 24 septembre // 1^{er}, 8, 15, 22, 29 octobre

Dimanches 5, 12, 19 & 26 juin // 3, 10, 17, 24, 31 juillet // 7, 14, 21, 28 août // 4, 11, 18, 25 septembre // 2, 9, 16, 23, 30 octobre // 6, 13, 20 & 27 novembre

Lundis 6 juin // 15 août

Mardi 1^{er} novembre

Vendredi 11 novembre

// de 16h à 17h30 //

Samedi 17 septembre & **Dimanche** 18 septembre



VISITE DE L'EXPOSITION TEMPORAIRE

Exposition « **Machinaxion. Mortimer prisonnier du temps au Château de La Roche-Guyon** » - Du 23 avril au 27 novembre 2022

L'année 2022 est l'occasion de célébrer les 60 ans de l'album *Le Piège diabolique* dont l'action se déroule à La Roche-Guyon et notamment au château !

Une grande exposition, imaginée par Thierry Bellefroid (journaliste, scénariste de bande dessinée et écrivain, membre de la Fondation E.P. Jacobs) et Éric Dubois (professeur agrégé de design et enseignant à l'École Boulle, membre de la Fondation E.P. Jacobs), mettra à l'honneur la 6^{ème} aventure de Blake et Mortimer : « MachinaXion. Mortimer prisonnier du temps au Château de La Roche-Guyon. »



Horaires // de 16h à 17h30

Samedis

4 & 18 **juin** //

2, 16 & 30 **juillet** //

6 & 20 **août** //

3 **septembre** //

1^{er}, 15 & 29 **octobre** //

// de 14h30 à 16h

Samedis 12 & 26 **novembre**

Affiche MachinaXion
© Philippe Ghielmetti

ANIMATIONS ENFANTS

A partir de 6 ans

Durée : 2h (visite : 30 à 45 min. / atelier : 1h15 à 1h30)

20 personnes par visite

Tarif enfant : 9 € (à partir de 6 ans) ; tarif accompagnateur : prix du droit d'entrée

Sur réservation à service.accueil@chateaudelarocheguyon.fr ou au 01 34 79 74 42

CALLIGRAPHIE MÉDIÉVALE

Les enfants découvriront les différentes étapes de construction de la forteresse de La Roche-Guyon : château troglodytique, donjon, fortifications, corps de logis... Entre parchemin, enluminure et lettrine, les enfants vont appréhender l'histoire, les techniques, les matières et la symbolique des écrits médiévaux. Chacun pourra réaliser son prénom d'après un modèle alphabétique et repartira avec sa création qu'il aura décorée et agrémentée selon ses envies.

Horaires // de 14h à 16h

Mercredi 1^{er} **juin**

INITIATION À L'HÉRALDIQUE

Les enfants découvriront les différentes étapes de construction de la forteresse de La Roche-Guyon : château troglodytique, donjon, fortifications, corps de logis... Ils identifieront les espaces de vie et les éléments défensifs toujours présents. Après avoir découvert l'utilisation des blasons au Moyen Âge, les enfants seront initiés au langage et au code de l'héraldique. À l'issue, ils réaliseront leurs propres armoiries en respectant les règles de l'art.

Horaires // de 14h à 16h

Mercredi 5 **octobre**

LA BANDE DESSINÉE AU CHÂTEAU

Découverte du village et du château avec la bande dessinée *Le Piège diabolique* d'E.P. Jacobs et son célèbre héros le professeur Mortimer. Munis de reproductions de vignettes de la BD, les enfants découvriront les points de vue choisis et dessinés par l'auteur. Après une introduction au langage et aux différents effets graphiques utilisés dans la BD, les enfants, à partir d'un petit scénario imaginé, réaliseront une planche de bande dessinée.

Horaires // de 14h à 16h

Mercredi 7 **septembre**

RALLYES ENFANTS

Durée 1h30

20 personnes par visite

Tarif enfant : 9 € (à partir de 6 ans) ; tarif accompagnateur : prix du droit d'entrée

Sur réservation à service.accueil@chateaudelarocheguyon.fr ou au 01 34 79 74 42



LE RALLYE LE PIÈGE DIABOLIQUE (6-10 ANS)

D'énigmes en énigmes, ce rallye fait partir les enfants à la recherche du Chronoscaph, machine à voyager dans le temps. Le professeur Mortimer confie une mission aux enfants : retrouver la lettre de la princesse prisonnière Agnès et l'envoyer au Moyen Âge pour sa délivrance.

Horaires // de 14h à 15h30

Mercredis 13 & 27 juillet // 10 & 24 août

Vendredis 28 octobre // 4 novembre



RALLYE À L'ASSAUT DE LA FORTERESSE (6-10 ANS)

Les enfants partent à l'assaut de la forteresse. Un parcours dont les étapes sont parsemées d'épreuves et d'énigmes destinées à mesurer leur courage, leur adresse et leur vivacité d'esprit.

Horaires // de 14h à 15h30

Mercredis 6, & 20 juillet // 3 & 17 août // 26 octobre



© Château de LRC & © Collection Fondation E.F. Jacobs, Editions Blake & Mortimer/ Studio Jacobs (Dargaud/Lombard sa), 2022



ATELIERS FAMILLE POTAGER-FRUITIER

À PARTIR DE 6 ANS

Durée : 2h (visite : 30 min. / atelier : 1h30)

25 personnes par visite

Tarif adulte : 10 € ; tarif enfant : 9 € (à partir de 6 ans)

Sur réservation à service.accueil@chateaudelarocheguyon.fr ou au 01 34 79 74 42

LES HABITANTS DE LA TERRE

Qu'y a-t-il sous nos pieds ? De quoi la terre est-elle faite ? Comment est-elle arrivée là ? Qui la fabrique et pour qui ? De quoi les plantes ont-elles besoin pour vivre ? Au cours de cet atelier, les enfants regarderont les plantes de près et s'apercevront du lien entre le sol, ses habitants et les végétaux. Parcours découverte dans le potager, collecte des ingrédients, suivi du semis d'une graine dans un godet que chacun emporte avec lui.

Horaires // de 14h à 16h

Vendredis 8 & 29 juillet // 19 août



COCCINELLES, ABEILLES ET PAPILLONS, LES ALLIÉS DU JARDINIER

Au fil d'une promenade dans le potager, les enfants, tels des naturalistes, partent en expédition. Ils font connaissance avec la faune du jardin, et s'aperçoivent que grâce à leur présence le jardin est plus beau et plus vivant. C'est la découverte de la notion d'écosystème. Dans la deuxième partie de l'atelier, les enfants confectionnent un abri à insectes à installer dans leur jardin ou celui de l'école.

Horaires // de 14h à 16h

Vendredis 15 juillet // 5 & 26 août

SECRET DES PLANTES

Forme, texture, couleur, parfum et même goût, permettront aux enfants de reconnaître quelques-unes de ces plantes sauvages ou cultivées du jardin. C'est également l'occasion pour les enfants de s'initier à l'herbier, cet outil indispensable à la botanique mais qui peut aussi servir de base à l'expression artistique !

Horaires // de 14h à 16h

Vendredis 22 juillet // 12 août





ESCAPE GAME

À partir de 7ans

Durée : 1h30

Tarifs : nous consulter

Sur réservation pour un groupe entre 5 et 15 personnes

nathaliemichel@chateaudelaroheguyon.fr ou 01 34 79 76 30

Vous êtes missionnés pour accomplir la destinée de la famille Latour...
Enfermés dans le château pendant 1h30 vous devez rassembler les indices pour résoudre les énigmes dissimulés au sein de plusieurs pièces du château avant qu'il ne soit trop tard...

Êtes vous prêts pour cette mission ?





VENIR À LA ROCHE-GUYON

En train depuis Paris

Depuis la gare St Lazare, prendre le train jusqu'à Mantes-la-Jolie.

La Roche-Guyon est desservie par la ligne de bus 95-11

En voiture depuis Paris

Par l'autoroute A15

Prendre l'A15 direction «Cergy-Pontoise», puis continuer sur la D14. À hauteur de Magny-en-Vexin, prendre la sortie «Hodent / Vernon» puis suivre la direction «Vernon» puis «La Roche-Guyon».

Par l'autoroute A13

Prendre l'A13 direction «Rouen». A hauteur de Mantes-la-Jolie, prendre la sortie n°11, puis suivre la direction «Limay» puis «Vétheuil / La Roche-Guyon».

En voiture depuis Rouen

Prendre l'autoroute A13 direction «Paris». Prendre la sortie n°15 «Chaufour», puis suivre la direction «Bonnières». Au rond-point, prendre la direction «Bennecourt» puis «La Roche-Guyon».

Parking communal gratuit

VISITES DE GROUPES SCOLAIRES ET CENTRES DE LOISIRS

Programme spécifique de visites à thème ou parcours-ateliers.

Sur réservation uniquement

VISITE LIBRE DU CHÂTEAU Tarif plein : 9 €

OUVERTURE DU CHÂTEAU TOUS LES JOURS

Du premier week-end de février au dernier week-end de novembre. Pour connaître nos horaires, veuillez consulter notre site internet.

Établissement public de coopération culturelle
1, rue de l'Audience
95780 La Roche-Guyon
service.accueil@chateaudelarocheguyon.fr
www.chateaudelarocheguyon.fr
01 34 79 74 42
GPS : lat 49°4'51" long 1°37'42"

